

NºCatálogo: 1531-00-REC-PINT

Tipología: Pinturas

Cronología: 1995 - 1996

Estilo: Figuración contemporánea

Técnica: Técnica mixta

NºInv.Sorolla: 102594

Ubicación: Pabellón de Brasil. Investigación e Infraestructuras

Dimensiones: 145,5 x 88,5cm

Procedencia: Obra no retirada del III Premio de Pintura y Escultura
"Universidad de Sevilla" (1996)

Forma de ingreso: Bases de premios universitarios

Autor/es: Dolores Rodríguez Estacio

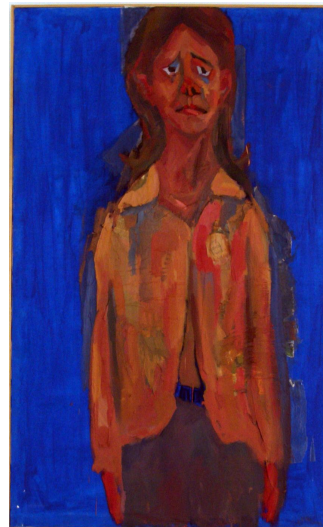

Descripción:

Pintura que representa a una mujer de pie con chaqueta naranja sobre fondo azul.