

NºCatálogo: 1463-18-EECC-PINT
Tipología: Pinturas
Cronología: 1991
Estilo: Figuración contemporánea
Técnica: Técnica mixta
NºInv.Sorolla: 102475
Ubicación: E.T.S. Ingeniería
Dimensiones: Diversas. Un total de 276 m lineales y 800 m de superficie
Autor/es: Cristóbal Gabarrón

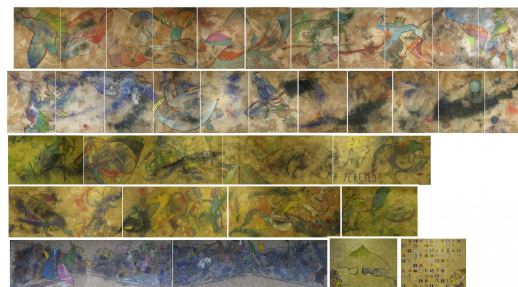

Descripción:

Pintura que representa el mundo, el árbol, el mar, las letras, las figuras....escenifica un diálogo individual y de conjunto con mensajes de integración, de concordia y de solidaridad entre los pueblos de la comunidad internacional.
